

参加方法

西三河ぐるっとグルメスタンプラリー

〈スタンプラリー実施期間〉2021年7月12日(月) → 11月30日(火)

STEP 1
出かける



「スタンプ設置店舗」へ出かける!(P2参照)

STEP 2
押す



台紙の該当市町の箇所にスタンプを押す!
※スタンプを押せる数は1市町1個のみです。

STEP 3
応募する



スタンプが2個以上集まったら、応募はがきに切手を貼って、
投函しよう! スタンプ数を組み合わせての応募もOK!

例: スタンプ8個 = B賞2口(スタンプ3個×2)
C賞1口(スタンプ2個×1)

※スタンプを集めた個数によって応募可能なコースが変わります(P14参照)

対象店舗など詳細はこちら

西三河ぐるっとグルメスタンプラリー公式WEB



応募締め切り

2021年12月7日(火) (当日消印有効)

【お問い合わせ】
西三河ぐるっとグルメスタンプラリー事務局
(株式会社ピコ・ナレッジ内)

TEL 052-586-8575 (受付時間: 平日 9:30~17:00)

ハガキに必要事項を記入し、63円切手を貼って投函ください。

〈当選発表〉

厳選なる抽選の上、賞品の発送をもって
発表に代えさせていただきます。

【主催】

西三河広域観光推進協議会

(岡崎市・碧南市・刈谷市・豊田市・安城市・
西尾市・知立市・高浜市・みよし市・幸田町)

- 掲載している情報は、2021年3月時点の情報です。情報が変更されている場合があります。
- 新型コロナウイルス感染症の状況等により、各店舗の休業日・営業時間などが変更となる場合があります。出発前に各店舗に確認をお願いします。
- 掲載のイラストや画像等の無断複製・使用はご遠慮願います。
- 応募されたハガキは返却できません。
- 住所・転居先が不明などの理由により連絡・配達ができない場合は、当選権利を無効とさせていただきます。
- 記載された個人情報 は、抽選及び賞品の発送にのみ利用し、本人の同意を得ず第三者に開示・譲渡することはありません。
- お一人様何口でも応募できます。
- 当スタンプラリーは予告なく、変更・終了する場合があります。

▼希望する賞品 ※市町の選択はできません。 ※複数、組み合わせるの応募ができません。

スタンプ5個 A賞

スタンプ3個 B賞

スタンプ2個 C賞

性別	年齢	歳
男・女		
市・郡		
道・県		
〒		
ご住所		
お電話	アンケート	
E-mail	お店選びの際に何を重視しますか(複数回答可)	
	<input type="checkbox"/> HP <input type="checkbox"/> 口コミ <input type="checkbox"/> 写真映え <input type="checkbox"/> 味 <input type="checkbox"/> 店の雰囲気 <input type="checkbox"/> 値段	

愛知県名古屋市中村区名駅南1丁目18-11
コアビル5階
西三河ぐるっとグルメ
スタンプラリー事務局宛
(株式会社ピコ・ナレッジ内)

63円切手を貼って
ください

郵便はがき
4 5 0 0 0 0 3

各市町自慢の商品が当たる!

おいしく巡ってスタンプを貯めよう 巻末はがきで応募

野菜たっぷり
ランチ&ティータイム

景色のいいカフェで
ゆったり過ごす



みんな大好き
カレー!



みんなのソウルフード
西三河の中華・ラーメン

やな体験
スポット



寿司/日本料理

こだわりの洋食



- 豊田市
- 岡崎市
- 知立市
- 安城市
- 幸田町
- 西尾市
- 碧南市
- 高浜市
- 刈谷市
- みよし市

西三河といえば
うなぎ!



写真映え間違いなし!
スイーツ天国



テイクアウトも
オススメ!

そば・うどん



各市町自慢の商品が当たる!

(P14参照)



西三河 ぐるっと グルメ スタンプラリー MAP



スタンプ設置店舗

西三河のグルメスポットで スタンプをGETしよう!

※掲載情報は2021年3月時点のものです。
変更されている場合がありますのでご了承ください。
※新型コロナウイルス感染症の状況等により、各施設の休業日・営業時間などが変更となる場合があります。
出発前に各施設に確認をお願いします。

碧南市

37 お好み焼 ふくもとや
碧南市栄町1-32 0566-41-2441

38 えびせん家族本店
碧南市権田町2-3 0566-42-6100

39 お菓子の家 アンファンス
碧南市西山町4-51-1 0566-43-3397

40 農家れすとらん葉菜の舎
碧南市川口町6-70 0566-41-8544

41 やさいも丸じゅん
碧南市鶴見町2-70 0566-46-1311

42 九重味淋 石川八郎治商店
碧南市浜寺町2-11 0566-45-7998

高浜市

43 魚松
高浜市屋敷町7-7-1 0566-53-0416

44 美味良酒マルア
高浜市春日町3-6-21 0566-53-0551

45 観光案内所 ONI-House
高浜市青木町8-6-1 070-5336-3586

46 レストラン Omi
高浜市青木町9-6-18 0566-52-6566
(高浜市やまのの里から美術館内)

47 スギコーヒー ロースティング
高浜本店
高浜市湯山町5-2-3 0566-52-5490

48 おとうふ市場 大まめ蔵
高浜市豊田町1-205-5 0566-52-0140

刈谷市

49 きさん
刈谷市一ツ木町7-14-1 0566-27-8537

50 サンダンス
刈谷市恩田町4-154-15 0566-26-7733

51 カレーうどん専門 サンビーノ
刈谷市桜町1-34 0566-56-2865

52 れすとらん仔馬 刈谷店
刈谷市住吉町3-58 0566-91-3335

53 La Crêperie
刈谷市築地町2-12-10 0566-28-4766

54 Pâtisserie fraise.
刈谷市半城土中町2-16-17 0566-91-4315

みよし市

55 和食房 いわた
みよし市三好町上146 0561-34-6868

56 イオン三好店アイモール内 旨米屋
みよし市三好町青木88 0561-33-3111

57 備長炭ひつまぶし うお茂
みよし市三好町中鯉ヶ池78-1 0561-34-2820

58 COROLOCAFE
みよし市三好町中鯉ヶ池80-1 0561-76-5661

59 野菜と糀のカフェ このはな
みよし市東陣取山201 090-9226-5087

60 香雅
みよし市福田町杵子23-16 0561-24-5566

安城市

19 うなぎ・お料理 吉野屋
安城市御幸本町7-15 0566-74-1717

20 トラットリア223
安城市三河安城本町2-2-2 0566-91-5859

21 中国料理 北京本店
安城市三河安城本町2-4-1 0566-75-0230

22 TEA HOUSE la CASA 安城店
安城市篠目町竜田86-5 0566-76-1551

23 安城デンパーク トレタッテ市場
安城市赤松町権1 デンパーク内 0566-92-5512

24 cobaco ne cobaco
安城市二本木町西切替111-3 0566-74-2775

幸田町

25 Atelier mint
額田郡幸田町大字声谷幸田36 幸田駅前銀座内 0564-64-9392

26 日本料理 yúm yúm
額田郡幸田町大字横落字竹ノ花8-1 0564-63-2931

27 CAFÉ & A Symmetry
額田郡幸田町大字坂崎字石ノ塔52-1 0564-77-0775

28 道の駅 筆柿の里・幸田
額田郡幸田町大字須美東山17-5 0564-63-5171

29 萬珍軒
額田郡幸田町大字大草字下六條44-1 0564-63-1084

30 DANDY FROG
額田郡幸田町大字菱池字前田6-1 0564-64-9142

西尾市

31 King Farm Cafe
西尾市西浅井町坂下6-1 0563-65-2922

32 うなぎ処いっしき
西尾市一色町小藪船江東176 0120-60-0141

33 HAZUFORNIA BEACH HOUSE
西尾市寺部町下宇頭73-4 0563-77-4885

34 西尾観光案内所
西尾市花ノ木町4-64 0563-57-7840
(西尾コンベンションホール1F)

35 西尾市塩田体験館 吉良饗庭塩の里
西尾市吉良町白浜新田宮前59-1 0563-32-3373

36 松鶴園 本店
西尾市上町南荒子50-2 0563-54-3360

豊田市

1 旭高原レストラン げんき亭
豊田市旭八幡町根山68-1 0565-68-2755

2 手づくり工房 山遊里
豊田市羽布町柿田15-1 0565-91-1186

3 香恋の館
豊田市羽布町兎ノ平5 0565-90-4120

4 喫茶 堅香子
豊田市足助町飯盛36 0565-62-1188

5 桜茶屋
豊田市足助町飯盛36 0565-62-1188

6 道の駅 どんぐりの里いなぶ
どんぐり横丁
豊田市武節町針原6-1 0565-82-3666

岡崎市

7 暴れん坊チキン
岡崎市康生通東2-7 0564-28-0018

8 男川やな
岡崎市淡洲町字日向23 0564-82-2089

9 大正庵釜春 本店
岡崎市中岡崎町6-9 0564-21-0517代

10 さん太 カクキュー八丁村店
岡崎市八帖町字往還通69 0564-64-2001

11 太田商店らんパーク
たま姫キッチンらふ
岡崎市福岡町北裏25-2 0564-51-9703

12 蛇の目鮎
岡崎市明大寺本町1-8 0564-22-4177

知立市

13 知立らーめん
知立市広見3-58 0566-83-1060

14 太田屋米穀店
知立市新地町東新地51 0566-81-0498

15 ひろ寿司
知立市新林町新池38-12 0566-82-2000

16 インド・ネパール料理 ロサニ
知立市西町新川34-1 0566-83-6567

17 ホテルクラウンパレス知立1階
ティーラウンジ「オーキッド」
知立市中町中128 0566-85-0180

18 Sun Plus Café
知立市鳥居2-13-2 0566-82-3008





寿司

寿司 知立市

アットホームな街のお寿司屋さん
ひろ寿司

全国のお土産コンクールにも出品された、旬のアナゴを使った「金剛棒巻き」や、おいしいお寿司ランチが食べられるお店!

DATA
P 知立市新林町新池38-12
休 月曜
☎ 0566-82-2000
🕒 11:30~14:00, 17:00~21:00
💰 昼 1,200円/夜 3,000円



寿司 岡崎市
駅近のモダンなお寿司屋さん
蛇の目鮓

正統派メニューから、大将のアイデアが光るユニークなメニューまで、様々な料理が楽しめます! ランチだけでなく、ディナータイムもリーズナブルな定食メニューがあるのも魅力!

DATA
P 岡崎市明大寺本町1-8
休 水曜
☎ 0564-22-4177
🕒 11:00~14:30(LO14:00)
17:30~22:30(LO22:00)
💰 昼 800円/夜 2,000円



日本料理 みよし市

有名料亭で修行をした料理長が腕を振るう実力派!
和食房 いわた

DATA
P みよし市三好町上146
休 火曜、第1月曜
☎ 0561-34-6868
🕒 11:00~14:00, 17:30~21:30
💰 1,800円



毎朝料理長が目利きした新鮮で、旬の恵みを感じさせる食材を贅沢に使った会席料理を提供しております。食材本来の味を生かした上品な味付けは女性に大人気! 一から手作りにこだわった料理をぜひ食べに来てください。

日本料理



日本料理 幸田町

三河湾沖の上質な魚介と地元の旬の野菜
日本料理 yúm yúm

DATA
P 額田郡幸田町大字横落字竹ノ花8-1
休 不定休(完全予約制)
☎ 0564-63-2931
🕒 11:30~13:30, 17:30~21:00
💰 昼 2,000円/夜 3,850円



うなぎ 西尾市

産地直送のうなぎ店
うなぎ処いっしき

DATA
P 西尾市一色町小藪船江東176
休 水曜
☎ 0120-60-0141
🕒 月~金 11:00~15:00(受付 10:30~14:00) *必ず時間内に受付を
土・日・祝 10:30~15:00(受付 10:00~14:00) お願いします



うなぎ みよし市

昭和34年創業以来、鰻を中心とした和食店として地元の方と一緒に歩んできました。素材を活かし、丁寧に仕上げた料理を心ゆくまでお楽しみください。

DATA
P 創業61年!鰻を中心とした老舗和食店
みよし市三好町中鯉ヶ池78-1
休 月曜(祝日の場合は翌平日)
☎ 0561-34-2820
🕒 火~日 11:00~14:00, 17:00~21:00
💰 1,600円



DATA
P 創業61年!鰻を中心とした老舗和食店
みよし市三好町中鯉ヶ池78-1
休 月曜(祝日の場合は翌平日)
☎ 0561-34-2820
🕒 火~日 11:00~14:00, 17:00~21:00
💰 1,600円

西三河といえはうなぎ

全国トップクラスの生産量を誇る「一色産」のブランドうなぎは絶品!



うなぎ 安城市

1899年創業、受け継がれる秘伝のタレ
うなぎ・お料理 吉野屋

鰻にかけるタレは120年もの間、継ぎ足し、受け継がれてきた秘伝のタレです。予約時に空きがあれば、あの新美南吉の日記にも登場する、築100年を越えるお座敷がご利用できるかもしれません。

DATA
P 安城市御幸本町7-15
休 日曜、祝日※お盆休みあり
☎ 0566-74-1717
🕒 11:00~13:30
17:00~20:00
💰 1,500円

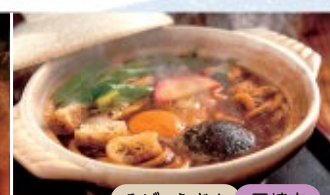

そば・うどん 岡崎市

名代 釜揚げうどんは、大正庵釜春が元祖
大正庵釜春 本店

妥協なしの最高級食材を使い、たっぷり時間をかけて作ったつゆは門外不出の味。明治創業当時よりご愛顧いただいている当店看板メニューです。

DATA
P 岡崎市中岡崎町6-9
休 不定休
☎ 0120-17-0517 または 0564-21-0517代
11:00~21:00(LO20:30)
💰 昼 1,000円/夜 1,500円

そば・うどん

やな体験 スポット



鮎 岡崎市

自然の中で鮎料理を満喫! **おとがわ 男川やな**

DATA
P 岡崎市淡洲町日向23
休 火曜(詳細はHPをご覧ください)
☎ 0564-82-2089
🕒 10:00~15:00(LO14:00)
💰 2,000円
※予約必須(完全予約制)

鮎料理を楽しめるのはもちろんのこと、やなで鮎のつかみ取り体験もできちゃいます! 額田地区の自然の中で、美味しい鮎を味わってください!



そば みよし市

国産蕎麦粉使用の日本蕎麦店
香雅

国産粗挽き蕎麦粉を使用した自家製麺「二八ざるそば」が売り。のどごしのゴツゴツした感じと強い香りが特徴。

DATA
P みよし市福田町杓子23-16
休 月曜
☎ 0561-24-5566
🕒 11:00~15:00, 17:00~21:00
💰 900円

そば・うどん 刈谷市

刈谷名物いもかわうどんが食べられるお店
きさん

きしめんのルーツといわれるのが三河国芋川発祥のいもかわうどん。愛知県産小麦粉、石臼挽き国産小麦粉(全粒粉)を使用。

DATA
P 刈谷市一ツ木町7-14-1
休 水曜、木曜、火曜夜
☎ 0566-27-8537
🕒 11:00~14:30(LO14:00), 17:30~20:30(LO20:00)
💰 900円



うどん 刈谷市



名物!カレーうどんと唐揚げが自慢のお店

カレーうどん専門 サンビーノ

名古屋の中心部、錦で受け継いだ秘伝のカレーうどん。愛知県産の小麦【きぬあかり】100%のモチモチ食感のうどんとの相性は抜群。3回食べると癖になること間違いなし。

DATA
P 刈谷市桜町1-34
休 日曜
☎ 0566-56-2865
🕒 月~木 11:30~13:30, 18:00~24:00
金 11:30~13:30, 18:00~26:00
土 18:00~26:00
💰 1,000円



日本料理 豊田市

山里の味を楽しめるお食事処
松茶屋

手作りの五平餅、鮎の塩焼き、山菜そば、季節の小皿がセットになった「検定食」など、三州足助屋敷前に位置する山里の味を楽しめるお食事処。

DATA
P 豊田市足助町飯盛36
休 木曜(祝日の場合は翌日)
12月第3水曜、年末年始*GWと11月は無休
☎ 0565-62-1188
🕒 9:00~17:00(LO16:30)
💰 1,000円



日本料理 碧南市

どこにもない味、ここの味
お好み焼 ふくもとや

普通のお好み焼きだけにとどまらず、新しいテイストを常に追求している。代表的な「天使のトマト焼き」をはじめとする様々な種類のお好み焼きがある。

DATA
P 碧南市栄町1-32 休 月曜、第2・第4火曜
☎ 0566-41-2441
🕒 11:00~14:30(LO14:00)
17:00~22:00(LO21:30)
土・日・祝のみ21:00閉店(LO20:30)
💰 1,000円





テイクアウト 岡崎市

令和初!からあげグランプリ最高金賞!!
暴れん坊チキン
かけダレが15種類から選べる!
揚げたて、できたて商品全て
テイクアウトできます。

DATA P 岡崎市康生通東2-7
なし
0564-28-0018
11:00~19:00
¥ 400円



テイクアウト 高浜市

高浜で昭和のころから親しまれている
美味しいとれめし

魚松

秘伝の甘辛醤油だれで煮込んだ
鶏肉をふっくらごはんと混ぜました。

DATA P 高浜市屋敷町7-7-1
火曜、水曜
0566-53-0416
9:00~17:00(売り切れ次第終了)
¥ 1,000円



テイクアウト みよし市

お米屋さんのつくるおにぎりやお弁当

イオン三好店アイモール内 旨米屋

旨米屋特製おにぎり、昔ながらの胴搗き粉で
作ったお団子、新潟の契約農家直送の
もち米で作ったおはぎなど。

DATA P みよし市三好町青木88
なし
0561-33-3111
10:00~21:00
売り切れ次第終了
¥ 500円



カフェ 安城市

一面に広がる田んぼが絶景
秋にはコスモスも楽しめます

cobaco ne cobaco

窓からの景色に季節と風を感じながら、
香り良いコーヒーと手作りのスイーツで
美味しい時間をお過ごしください。

DATA P 安城市二本木町西切替111-3
月曜、火曜
0566-74-2775
水~金 11:00~18:00
土・日 8:00~18:00
¥ 1,000円



景色のいいカフェでゆったり過ごす



カフェ 西尾市

期間限定オープンする“海の家”
暮らしながらパケーション

HAZUFORNIA BEACH HOUSE (11/1頃まで)

DATA P 西尾市寺部町下宇頭73-4
木曜、台風接近時
0563-77-4885
月~水 11:00~17:00
金・土・日・祝 9:00~22:00

寺部海水浴場の目の前に位置するオープンエアカフェ。
目の前に広がる海、潮風の香り、陽の暖かさ。
遠くまで旅行に来たような非日常感をお届けします。

洋菓子・カフェ 刈谷市

日常を彩る美味しさを求めて Pâtisserie fraise.

地元農家直送のフルーツを
積極的に使い、旬や鮮度にこだわる
職人気質のシェフが造るケーキは
見た目のみならず何度も食べたくなるようなバランスを追求。
名物生かき氷は季節限定。

DATA P 刈谷市半城土中町2-16-17
水曜、木曜(祝日、夏季8月、イベント時は変動あり、SNSにて告知)
0566-91-4315
10:00~19:30(カフェ LO18:00)



焼き芋 碧南市

冷めてもおいしいがモットーです!

やきいも丸じゅん

暖かホクホクのお芋がおいしいのは
当たり前、冷めてからが決め手!

DATA P 碧南市鶴見町2-70
月曜
0566-46-1311
10:00~19:00
¥ 150円(100gから)



カフェ 豊田市

川を眺めながら、ゆったりとした
ひと時を過ごせる喫茶店

喫茶 堅香子

DATA P 豊田市足助町飯盛36
木曜(祝日の場合は翌日)
12月第3水曜、年末年始
0565-62-1188
9:00~17:00(LO16:30)
¥ 1,000円

テラス席から川を眺めながら、
三州足助屋敷で焼いた炭を
使って店内で焙煎する
香り高い珈琲を味わえます。

カフェ 刈谷市

刈谷で味わえるフランスの幸せ! La Crêperie

DATA P 刈谷市築地町2-12-10
火曜、第1・第3・第5水曜、月曜夜
0566-28-4766
月 11:00~17:00(LO16:00)
水~日 11:00~22:00(LO21:00)
¥ 昼 1,100円/夜 1,690円
※テイクアウトはクレープのみ可



ガレット、クレープはフランス、ブルターニュ地方の郷土料理。
本場ブルターニュで勉強したシェフが作る本物の味をお楽しみ下さい!

和菓子 知立市

明治のはじめから続く、お餅屋さん

太田屋米穀店

餅屋としては5代目。あんこの味は代々
受け継がれたもの。お餅も赤飯もすべて
無添加だからおいしい!

DATA P 知立市新地町東新地51
日曜
0566-81-0498
9:00~19:00
¥ 600円



写真映え間違いなし!
スイーツ天国

カフェ 安城市

JOYある豊かな暮らしをお届けするカフェ ティールーム TEA HOUSE la CASA 安城店

住まう・食べる・楽しむをコンセプトにした
ラ・カーサプロデュース。
日常を少し楽しく笑顔にする食事と
スイーツを風通しの良いオープンカフェで
お召し上がりいただけます。

DATA P 安城市篠目町電田86-5
水曜
0566-76-1551
10:00~18:00(LO17:00)
¥ 1,500円

洋菓子 幸田町

フランス菓子をベースにした
焼き菓子を中心に販売

Atelier mint

いつもの時間にほんの少しの幸せを
感じてもらえるようなお菓子を目指します。

DATA P 額田郡幸田町大字芦谷字幸田36
幸田駅前銀座内
月曜(その他不定休あり)
0564-64-9392
10:00~18:00
カフェ 10:00~17:00(LO16:00)
¥ 焼き菓子180円、ケーキ320円



洋菓子 碧南市

素材にこだわる洋菓子店

お菓子の家 アンファンス

素材にこだわったケーキや焼き菓子を
多く取りそろえています。碧南市の特産品
「白しょうゆ」を使ったスイーツは絶品です。

DATA P 碧南市西山町4-51-1
月曜、第4火曜
0566-43-3397
月~土 10:00~19:30
日 10:00~19:00
¥ 350円



カフェ 西尾市

自社製造の厳選した抹茶でおもてなし
しょうかくえん

松鶴園 本店

抹茶・お茶・スイーツ・茶道具等の
販売の他、茶房茶遊では、和の空間で
抹茶(ご自身で点てる事も可能)や
抹茶を使用した食事・スイーツを
ご堪能ください。

DATA P 西尾市上町南荒子50-2
水曜
0563-54-3360
販売 9:30~18:30
茶房 10:00~18:30(LO17:30)
(火曜のみLO16:30)
¥ 1,000円





道の駅 豊田市

ミネアサヒのふるさと稲武においでん

道の駅 どんぐりの里いなぶ どんぐり横丁

稲武産のお米ミネアサヒは、稲武の農業試験場で、稲武の気候に合わせて品種改良されたお米です。そのお米を、粉にして小麦とブレンドした生地で焼き上げた米粉入りパンが当店一番人気商品です。

- DATA
- CARD
- 豊田市武節町針原6-1
- 休 12月~3月 木曜(祝日の場合は翌日) 4月~11月 休館日なし
- 0565-82-3666
- 月~金 9:00~17:00 土・日・祝 9:00~18:00

道の駅 幸田町

幸田町といえば筆柿!! とれたて野菜の販売も

道の駅 筆柿の里・幸田

- DATA
- CARD
- 額田郡幸田町大字須美字東山17-5
- 休 1月1日、2日 ※臨時休業あり
- 0564-63-5171
- 10月~6月 売店 9:00~18:00 直売所 9:00~17:00
- 7月~9月 売店 9:00~19:00 直売所 9:00~18:00

道の駅で名品探し



23号バイパス沿い、春は苺、夏はモモやスイカ、秋は筆柿、冬はミカンやイチゴなどなど、さまざまな農産物を豊富に取り揃え、ドライブがてら旬のお買い物を楽めます。当駅限定販売のシャーベットやソフトクリーム、グッズやレストランメニューもあります。



西三河の醸造文化

お土産 碧南市

創業249年の老舗みりんメーカーが運営する直売店

九重味淋 石川八郎治商店

日本最古のみりん蔵で造られた三河本みりんは、上品な甘みと旨み、醸造特有の香りがあります。本みりんセットや製造過程で出る「みりん粕」を使った食品などを販売しています。本みりんを使用したみりんソフトクリームも人気です。

- DATA
- CARD
- 碧南市浜寺町2-11
- 休 月曜、第1・第3火曜
- 0566-45-7998
- 9:30~17:30 (詳しくはHPでご確認ください)

お土産 高浜市

日本酒・ワイン・焼酎専門店 美味良酒マルア

創業100年。日本酒にこだわり、豊富な銘柄の清酒が揃う酒屋です。「美味しいお酒と食べ物で幸せな食卓作り」をモットーに、日本酒、ワイン、焼酎や体に優しい食品を主に販売しています。

- DATA
- CARD
- 高浜市春日町3-6-21
- 休 火曜
- 0566-53-0551
- 9:00~20:00



お土産 高浜市

観光案内所 ONI-House

高浜市内の観光案内所はもちろん、レンタサイクル、瓦製の置物や高浜ならではのお菓子などの販売をしています。また、高浜市の学校給食と同じパンを使った「揚げパン」も販売しています。

- DATA
- CARD
- 高浜市青木町8-6-1
- 休 月曜、火曜(祝日の場合は翌平日)、年末年始
- 070-5336-3586
- 10:00~17:00(飲食は16:30まで)



お土産 高浜市

おとうふ市場 大まめ蔵

子どもに食べさせたい豆腐をコンセプトに国産大豆100%にこだわる大豆加工品専門店。にがりにこだわる豆腐をはじめ、おからで作ったお菓子や揚げ、豆乳で作ったプリン、パン、豆腐を練りこんだドーナツまで。

- DATA
- CARD
- 高浜市豊田町1-205-5
- 休 年末年始
- 0566-52-0140
- 9:00~18:00(第1土曜は7:00~18:00)



お土産 安城市

安城市の加工品特産 (ハム・いちじくが大集合!)

安城デンパーク トレタッテ市場

安城市の認定土産品「安城ハム」「デンビール」「イチジク」を使った加工食品、地酒「神杉酒造」を販売しています。

- DATA
- CARD
- 安城市赤松町堀1 デンパーク内
- 休 火曜(デンパーク休園日に準ずる)
- 0566-92-5512
- 9:30~17:00 (デンパーク営業時間に準ずる)



お土産 碧南市

原料にこだわった「おせんべい」 えびせん家族本店

「スギ製業特別ブレンド澱粉」を使用した「三河本みりん」使用の秘伝のたれ(醤油たまり)で味付けされた「おせんべい」。伝統が織り成す熟練の職人技と高品質な製法をお届けする生産システムが一体となって作られています。

- DATA
- CARD
- 碧南市権田町2-3
- 休 1月1日
- 0566-42-6100
- 9:30~18:30



お土産 知立市

手作りスイーツが自慢のホテルティラウンジ ホテルクラウンパレス知立1階 ティラウンジ「オーキッド」

- DATA
- CARD
- 知立市中町中128
- 休 なし
- 0566-85-0180
- 11:00~18:00(LO17:30)

サーモンピンクを基調としたインテリアが美しいティラウンジです。ティータイムを楽しみながら優雅なひとときをお過ごしください。スイーツのテイクアウトも好評です。



お土産 高浜市

スギコーヒー ロースティング 高浜本店

世界のコーヒー農園から厳選したスペシャルティコーヒー豆を買付け、コーヒーテイスティング大会優勝(2011)焙煎人が丁寧に焙煎。世界最高峰のコーヒー豆を販売する専門店。

- DATA
- CARD
- 高浜市湯山町5-2-3
- 休 日曜、月曜
- 0566-52-5490
- 10:00~18:30



お土産 西尾市

西尾の抹茶 VS こだわりのコーヒー 西尾観光案内所

観光・宿泊案内はもちろん、西尾の抹茶、三河一色えびせんべいなどの西尾の特産品の販売や、電動自転車(有料)の貸し出しも。

- DATA
- CARD
- 西尾市花ノ木町4-64 (西尾コンベンションホール1F)
- 休 年末年始
- 0563-57-7840
- 9:30~16:30

体験を楽しもう!



体験 豊田市

五平餅づくり・マーブル染め体験 旭高原レストラン げんき亭

げんき亭及び隣接施設では、ファミリー・団体向けの体験教室を開催。子どもの知的探求心をくすぐる貴重な体験を家族でしてみませんか?

- DATA
- CARD
- 豊田市旭八幡町根山68-1
- 休 木曜(祝日の場合は翌日) 年末年始(春、夏、冬休み期間中は木曜も営業)
- 0565-68-2755
- 9:00~17:00(LO16:30)
- 体験 午前の部 10:00~11:00(受付は10:30まで) 午後の部 14:00~16:00(受付は15:30まで)
- *12月~3月は雪そりグレンデ営業のため実施していません



体験 西尾市

塩田の歴史と塩の製法 西尾市塩田体験館 吉良饗庭塩の里

昔ながらの塩田で太陽の熱と風の力を利用した塩づくりを体験することができる全国でも珍しい施設です。ぜひ、自分の力で塩を作る感動を味わってみませんか。

- DATA
- CARD
- 西尾市吉良町白浜新田宮前59-1
- 休 月曜(祝日の場合は営業) 年末年始
- 0563-32-3373
- 9:00~17:00
- 塩焼き体験: 受付は16:30まで 塩田体験: 要予約



体験 豊田市

ウイナー、ハム作り体験 手づくり工房 山遊里

三河湖にほど近い食を中心とした施設。こだわりの素材を使ったハム・ソーセージ、季節の味を楽しめる手づくりジェラートはおいしいがいっぱい。ウイナーの手作り体験やバーベキューもお楽しみいただけます。

- DATA
- CARD
- 豊田市羽布町柿田15-1
- 休 水曜(祝日の場合は翌平日) 年末年始
- 0565-91-1186
- 10:00~17:00(1月~3月 16:00閉店)
- 本格ロースハム作り: 要予約 ウイナー作り: 10名以上の場合、要予約

🍴 =ランチ ☕ =カフェタイム 🛍️ =お土産スポット

※移動時間は、車を使用した場合を想定し、時間はおおよその目安を記載しております。

Trip 01 ▶ 徳川家康公ゆかりの地とじっくり歴史情緒旅

岡崎市 徳川家康公像 (8分) → 岡崎市 岡崎公園、桜城橋 (ランチ) → 安城市 丈山苑 → 幸田町 カフェタイム → 幸田町 本光寺 (20分) → 岡崎市 道の駅藤川宿 (お土産)

Trip 02 ▶ 醸造文化と手作り体験観光

岡崎市 八丁味噌蔵 (まるや・カクキュー) (35分) → 岡崎市 柴田酒造 (ランチ) → 豊田市 手づくり工房 山遊里 (ワインナー作り・ジェラート) (50分) → 豊田市 レストランげんぎ亭 (五平餅作り・マール染め体験) (25分) → 豊田市 香嵐溪 (お土産)

Trip 03 ▶ 花とアートを楽しむ大人旅

刈谷市 フローラルガーデン (10分) → 刈谷市 刈谷市歴史博物館 (ランチ) → 豊田市 豊田市美術館 (15分) → みよし市 三好公園 (3分) → みよし市 旨米屋 (アイモール) (15分) → みよし市 三好丘緑地 (お土産)

Trip 04 ▶ 楽しく学べる、体験できる西三河ファミリーコース

安城市 デンパーク → P10 トレタッテ市場 (ランチ) → 刈谷市 夢と学びの科学体験館 (カフェタイム) → 刈谷市 刈谷ハイウェイオアシス

Trip 05 ▶ アートな島「佐久島」とスイーツ巡り

西尾市 西尾市歴史公園 (ランチ) → 西尾市 松鶴園(抹茶) (25分) → 西尾市 一色港 (20分) → 西尾市 佐久島(西港) (20分) → 西尾市 一色港 (35分) → 西尾市 三ヶ根山スカイライン (20分) → 幸田町 幸田駅前銀座 (10分) → 幸田町 筆柿の里・幸田 (お土産)

Trip 06 ▶ 旧東海道と神社・お寺巡り

知立市 知立神社 (5分) → 知立市 ホテルクラウンパレス知立 (5分) → 知立市 弘法山遍照院 (8分) → 知立市 旧東海道松並木 (5分) → 知立市 無量壽寺 (ランチ) → 碧南市 碧南海浜水族館 (5分) → 碧南市 九重味淋石川八郎治商店 (25分) → 西尾市 国宝金蓮寺 (お土産)

Trip 07 ▶ 建物・オブジェいろいろ。フォト旅へ出かけよう!

みよし市 石川家住宅 (ランチ) → 高浜市 人形小路 (5分) → 高浜市 たかびれ公園(龍) (8分) → 高浜市 森前公園・鬼みち (かわら美術館より) (3分) → 高浜市 観光案内所ON-Home (10分) → 碧南市 大浜てらまち (10分) → 碧南市 えびせん家族 お菓子の家アンフランス やきいもまるじゅん (15分) → 高浜市 魚松・大まめ蔵 (お土産)

子どものおでかけにも
オススメ!

おでかけSPOT

自然いっぱい & アクティブスポット

キャンプにBBQなど海山の魅力いっぱい!
西三河の自然を体感しよう!

三河高原キャンプ村



豊田市東大林町半ノ木2
木曜(大型連休、祝日等は営業)
12月~2月 水曜、木曜
0565-90-3530 8:00~17:00

吉良ワイキキビーチ



西尾市吉良町宮崎
0563-57-7882 9:00~17:00 (監視所)
※遊泳期間 7月1日~8月31日

明石公園



碧南市明石町6-11
月曜(祝日の場合は翌平日)、年末年始
0566-48-1722 9:00~17:00

三好丘緑地



みよし市三好丘2
0561-32-8024 8:00~21:00 (施設等)

体を動かして楽しもう! 西三河でアクティビティ体験

碧南スケートボードパーク



碧南市港南町2-8-16 なし
0566-95-9909 24時間

幸田サーキットYRP桐山



幸田町大字桐山字立岩1-100
月曜、年末年始、設備点検のための休日有り
0564-62-7522
9:00~21:00 (イベントにより異なる)

川見四季桜の里



豊田市川見町堂の洞
0565-65-3808
見頃 11月上旬~12月上旬

碧南緑地ビーチコート



碧南市港本町1-1 なし
0566-48-5311 6:00~22:00 (2時間単位での予約)

幸田町健康の道



とぼね運動場~貴嶺宮~不動ヶ滝~
遠望峰山(天の丸)~猿彦三河神社~
大井池 額田郡幸田町大字荻字奥入61-1
(とぼね運動場) 0564-62-1111

王滝渓谷



豊田市王滝町
BBQ場は4月~11月の平日、12月~3月
(夏休み期間は無休) 0565-58-1862

アスレチックに芝生広場、水辺スポットなど楽しみ方いろいろ。西三河で公園ピクニック!

大山緑地



高浜市春日町2
0566-52-2288

三好公園



みよし市三好町ノ原 月曜(有料施設のみ)
0561-32-8024
9:00~21:00 (有料施設により異なる)

堀内公園



安城市堀内町安下1-1
火曜、年末年始
0566-99-5947 9:00~16:30 (曜日などで異なる)

保田ヶ池公園



みよし市三好町大慈山
0561-32-8024
7:30~21:30

本誌掲載のグルメスポット巡りで

各市町自慢の商品が当たる!

STAMP 5個で応募 **A賞** いずれか 5,000円相当 (各町1) 抽選 10名様

STAMP 3個で応募 **B賞** いずれか 3,000円相当 (各町1) 抽選 10名様

STAMP 2個で応募 **C賞** いずれか 1,000円相当 (各町3) 抽選 30名様

● スタンプラリー賞品一覧 ●

※賞品の指定はできません。※写真はイメージです。※賞品は予告なく変更になる場合がございます。

<p>豊田市</p> <p>A賞 豊田のみやげセット (お米等)</p> <p>B賞 豊田のみやげセット (ソーゼン詰め合わせ)</p> <p>C賞 豊田のみやげセット (ラスク等)</p>	<p>岡崎市</p> <p>A賞 岡崎のみやげセット (八丁味噌、肉味噌、ラーメン等)</p> <p>B賞 岡崎のみやげセット (サブシ詰め合わせ、芋けんぴ)</p> <p>C賞 八丁味噌のカステラシフォン</p>	<p>知立市</p> <p>A賞 知立のみやげセット (お米)</p> <p>B賞 知立のみやげセット (和菓子)</p> <p>C賞 知立のみやげセット (馬肉どて煮)</p>	<p>安城市</p> <p>A賞 安城ハムセット</p> <p>B賞 デレーヴタカハシ 新美南吉・青春シリーズ・南吉でんタルト&王冠フィナンシェセット</p> <p>C賞 いちじくコンポート</p>	<p>幸田町</p> <p>A賞 幸田のみやげセット (豪華ドライフルーツ、豪華ロール ほか)</p> <p>B賞 幸田のみやげセット (豪華ジャム、ステッカー、えこたんエコック ほか)</p> <p>C賞 幸田のみやげセット (豪華ようかん、果実入り豪華ゼリー ほか)</p>
<p>西尾市</p> <p>A賞 うなぎ(冷凍)</p> <p>B賞 抹茶商品詰め合わせ</p> <p>C賞 えびせんべい</p>	<p>碧南市</p> <p>A賞 みりん詰め合わせ (九重味淋 石川八郎治商店)</p> <p>B賞 碧南のみやげセット (九重味淋 みりん・七福醸造 白だし・えびせん家族 えびせんべい)</p> <p>C賞 えびせんべい (えびせん家族)</p>	<p>高浜市</p> <p>A賞 高浜のみやげセット (スペシャルティ・コーヒーセット)</p> <p>B賞 本日のランチチケット (レストランOmi)</p> <p>C賞 高浜のみやげセット (五せんべい・落花せんべい・味噌せんべい)</p>	<p>刈谷市</p> <p>A賞 刈谷のみやげセット (刈谷銘菓詰め合わせ+かつなりくんグッズ)</p> <p>B賞 刈谷のみやげセット (刈谷銘菓詰め合わせ10品程度)</p> <p>C賞 刈谷のみやげセット (刈谷銘菓詰め合わせ5品程度)</p>	<p>みよし市</p> <p>A賞 みよし産お米 10kg</p> <p>B賞 いさむポーク 詰め合わせ</p> <p>C賞 夢の美ファーム なしじゅース</p>

西三河ぐるっとナビ
西三河のイベント情報や
おでかけ特集など
西三河を楽しむための
情報がいっぱい!



Facebookで
旬のおでかけ情報を
チェック!



NISHI MIKAWA GOURMET STAMP RALLY

スタンプ台紙

※5の中にそれぞれ町に合わせて
スタンプを押してください。

(スタンプラリー実施期間) 2021年 7月12日(月)▶11月30日(火)

※1市町1個のスタンプを押すことができます。

応募締め切り 2021年 12月7日(火) (当日消印有効)